Tápiószele Város Önkormányzata Képviselő-testületének

11/2009. (IX. 15.) r e n d e l e t e

a „Tápiószelei Agrobotanikus Kert Helyi Jelentőségű Természetvédelmi Terület” védetté nyilvánításáról

Tápiószele Város Önkormányzatának Képviselő-testülete a helyi önkormányzatokról szóló 1990. évi LXV. törvény 16. §. (1) bekezdése, valamint a természet védelméről szóló 1996. évi LIII. törvény (továbbiakban: Tvt.) 24. §. (1) bekezdés b) pontjának felhatalmazása alapján a következő rendeletet (továbbiakban: Rendeletet) alkotja:

1. §.

A Képviselő-testület a Rendelet 1 számú mellékletében felsorolt területeket védetté nyilvánítja „Tápiószelei Agrobotanikus Kert Helyi Jelentőségű Természetvédelmi Terület” (továbbiakban: Agrobotanikus Kert) néven. A védett természeti terület határvonalának töréspont koordinátáit és a védett természeti terület áttekintő térképét a 2. számú melléklet tartalmazza. A védett természeti terület kiterjedése 98,7406 ha.

2. §.

A védetté nyilvánítás célja és indoka a terület természeti és táji értékeinek hosszú távú fenntartása, a terület értékes élőhelyeinek (gyepek, vizes területek) megőrzése, a védett növény- és állatfajok állományainak megóvása, az Agrobotanikus Kert értékeinek fenntartása – különös tekintettel az idős őshonos és idegenhonos fafajok egyedeire –, továbbá a Mezőgazdasági Szakigazgatási Hivatal Központ, Földművelésügyi és Agrár-környezetgazdálkodási Igazgatóság, Agrobotanikai Osztály genetikai erőforrások megőrzésével kapcsolatos munkájának elősegítése, többek között a kultúrnövény vadrokonfajok *in situ* megőrzésének biztosításán keresztül.

3. §.

(1) A védett természeti területtel kapcsolatos első fokú természetvédelmi hatósági jogkört a Tvt. felhatalmazása alapján a jegyző gyakorolja.
(2) A védett természeti terület használata, az ott folyó gazdasági és egyéb tevékenységek során a Tvt. védett természeti területekre vonatkozó szabályait (Tvt. 31-41. §) kell alkalmazni.
(3) A jegyző korlátozhatja, felfüggesztheti, vagy megtilthatja a védett természeti területet károsító, vagy súlyosan veszélyeztető tevékenységet. Az erről szóló határozat – a védett természeti terület közvetlen, vagy súlyos sérelme, illetve veszélyeztetése esetén - azonnal

végrehajthatónak nyilvánítható.

(4) A védett természeti területre vonatkozó egyéb előírások tekintetében a természetvédelmi kezelési tervdokumentációban foglaltakat kell alkalmazni. A védett természeti területre vonatkozó kezelési tervdokumentációt a rendelet 3. számú melléklete tartalmazza.

4. §

(1) A védett természeti terület természetvédelmi kezelői feladatait a MgSzH Központ, Földművelésügyi és Agrár-környezetgazdálkodási Igazgatóság, Agrobotanikai Osztálya gyakorolja.

(2) A védett természeti terület megóvását, őrzését, fenntartását, kezelését, valamint helyreállítását – a természetvédelmi hatósági jogkör gyakorlójának irányításával – a védett természeti terület kezelője látja el.

(3) A rendes gazdálkodás körébe tartozó tevékenység anyagi fedezetét a természetvédelmi kezelő biztosítja. A rendes gazdálkodás körét meghaladó, a természet értékeinek megóvását szolgáló feladatok ellátásának anyagi fedezetét az Önkormányzat éves költségvetésében biztosítja.

5. §.

(1) Aki a védett természeti területet részben vagy egészben megsemmisíti, megrongálja, rendeltetéstől eltérően használja, illetve azzal összefüggésben engedélyhez kötött tevékenységet engedély nélkül végez – amennyiben cselekménye súlyosabban nem minősül – szabálysértést követ el, és 30.000.- Ft-ig terjedő pénzbírsággal sújtható.

(2) A természetvédelmi hatóság részéről kiszabott bírságokból befolyt összeget az érintett természeti érték kezelésére, fenntartására, helyreállítására kell fordítani.

6. §.

(1) A terület védetté nyilvánításának tényét az ingatlan-nyilvántartásba be kell jegyezni. A bejegyzést a jegyző hivatalból kezdeményezi. A védettség bejegyzésének esetleges elmaradása a védettség hatályát nem érinti.

(2) A védett természeti területet „Természetvédelmi Terület” feliratú táblákkal kell megjelölni. A táblák elhelyezése, karbantartása, pótlása a természetvédelmi kezelő feladata.

7. §.

E rendelet 2009. szeptember 15-én lép hatályba.

Tápiószele, 2009. szeptember 14.

K o v á c s Ferenc s.k.	T ó t h Julianna s.k.
polgármester	jegyző

Záradék:

A rendelet a mai napon kihirdetésre került.

Tápiószele, 2009. szeptember 15.

T ó t h Julianna s.k.
jegyző

1. számú melléklet

A Tápiószelei Agrobotanikus Kert Helyi Jelentőségű Természetvédelmi Terület ingatlan nyilvántartási helyrajzi számai

Település neve	***Helyrajzi szám***	***Kiterjedés (ha)***	***Művelési ág***	***Tulajdonos***	***Kezelő***
Tápiószele	09	0,1564	Kivett árok	Nagyközségi Önkormányzat	Nagyközségi Önkormányzat
Tápiószele	010/1a	5,2105	Gyep (rét)	Magyar Állam	Mezőgazdasági Szakigazgatási Hivatal Központ
Tápiószele	010/1c	0,1345	Kivett saját használat ú út	Magyar Állam	Mezőgazdasági Szakigazgatási Hivatal Központ
Tápiószele	010/1d	0,2442	Nádas (községi mintatér)	Magyar Állam	Mezőgazdasági Szakigazgatási Hivatal Központ
Tápiószele	010/2a	20,6203	Gyep (rét – községi mintatér)	Magyar Állam	Mezőgazdasági Szakigazgatási Hivatal Központ
Tápiószele	010/2b	0,4215	Kivett saját használat ú út	Magyar Állam	Mezőgazdasági Szakigazgatási Hivatal Központ
Tápiószele	010/2c	2,3164	Gyep (rét)	Magyar Állam	Mezőgazdasági Szakigazgatási Hivatal Központ
Tápiószele	011	0,2866	Kivett árok	Nagyközségi Önkormányzat	Nagyközségi Önkormányzat
Tápiószele	012/1d	0,3554	Gyep (legelő)	Magyar Állam	Mezőgazdasági Szakigazgatási Hivatal Központ
Tápiószele	012/4a	1,7166	Kivett közpark	Magyar Állam	Mezőgazdasági Szakigazgatási Hivatal Központ
Tápiószele	013	1,8882	Kivett saját használat ú út	Magyar Állam	Mezőgazdasági Szakigazgatási Hivatal Központ
Tápiószele	015/1b	0,1507	Kivett közpark	Magyar Állam	Mezőgazdasági Szakigazgatási Hivatal Központ
Tápiószele	015/2p	0,7574	Kivett közpark	Magyar Állam	Mezőgazdasági Szakigazgatási

					Hivatal Központ
Tápiószele	073/3b	3,7322	Gyep (legelő)	Magyar Állam	Mezőgazdasági Szakigazgatási Hivatal Központ
Tápiószele	073/3c	0,5179	Gyep (rét)	Magyar Állam	Mezőgazdasági Szakigazgatási Hivatal Központ
Tápiószele	073/3d	0,6294	Gyep (rét)	Magyar Állam	Mezőgazdasági Szakigazgatási Hivatal Központ
Tápiószele	075a	0,2618	Gyep (legelő)	Magyar Állam	Mezőgazdasági Szakigazgatási Hivatal Központ
Tápiószele	075b	1,6573	Gyep (rét)	Magyar Állam	Mezőgazdasági Szakigazgatási Hivatal Központ
Tápiószele	076	0,1036	Kivett árok	Nagyközségi Önkormányzat	Nagyközségi Önkormányzat
Tápiószele	077b	0,2636	Kivett saját használat ú út	Magyar Állam	Mezőgazdasági Szakigazgatási Hivatal Központ
Tápiószele	077c	0,3590	Gyep (legelő)	Magyar Állam	Mezőgazdasági Szakigazgatási Hivatal Központ
Tápiószele	079/1b	0,4687	Kivett épület és udvar	Magyar Állam	Mezőgazdasági Szakigazgatási Hivatal Központ
Tápiószele	079/1c	11,5359	Kivett épület és udvar	Magyar Állam	Mezőgazdasági Szakigazgatási Hivatal Központ
Tápiószele	079/1f	2,6378	Gyep (legelő)	Magyar Állam	Mezőgazdasági Szakigazgatási Hivatal Központ
Tápiószele	079/1g	0,1964	Kivett saját használat ú út	Magyar Állam	Mezőgazdasági Szakigazgatási Hivatal Központ
Tápiószele	079/1h	0,7222	Gyep (rét)	Magyar Állam	Mezőgazdasági Szakigazgatási Hivatal Központ
Tápiószele	079/1k	0,7977	Gyep (rét)	Magyar Állam	Mezőgazdasági Szakigazgatási Hivatal Központ
Tápiószele	079/2d	1,6674	Gyep (rét)	Magyar Állam	Mezőgazdasági Szakigazgatási Hivatal Központ
Tápiószele	080/1b	0,4280	Nádas	Magyar Állam	Mezőgazdasági Szakigazgatási Hivatal Központ
Tápiószele	080/1c	1,6609	Gyep	Magyar Állam	Mezőgazdasági

			(rét)		Szakigazgatási Hivatal Központ
Tápiószele	080/2b	1,6757	Gyep (rét)	Magyar Állam	Mezőgazdasági Szakigazgatási Hivatal Központ
Tápiószele	081	0,2420	Kivett árok	Nagyközségi Önkormányzat	Nagyközségi Önkormányzat
Tápiószele	082a	14,2158	Gyep (legelő)	Magyar Állam	Mezőgazdasági Szakigazgatási Hivatal Központ
Tápiószele	082b	0,8028	Gyep (rét)	Magyar Állam	Mezőgazdasági Szakigazgatási Hivatal Központ
Tápiószele	084c	1,1391	Gyep (rét)	Magyar Állam	Mezőgazdasági Szakigazgatási Hivatal Központ
Tápiószele	090b	0,7114	Gyep (legelő)	Magyar Állam	Mezőgazdasági Szakigazgatási Hivatal Központ
Tápiószele	091	0,5168	Kivett árok	Nagyközségi Önkormányzat	Nagyközségi Önkormányzat
Tápiószele	092	6,7614	Gyep (legelő)	Magyar Állam	Mezőgazdasági Szakigazgatási Hivatal Központ
Tápiószele	093/1b	1,3106	Gyep (rét)	Magyar Állam	Mezőgazdasági Szakigazgatási Hivatal Központ
Tápiószele	094b	1,2531	Gyep (rét)	Magyar Állam	Mezőgazdasági Szakigazgatási Hivatal Központ
Tápiószele	094c	0,2255	Kivett Árok	Magyar Állam	Mezőgazdasági Szakigazgatási Hivatal Központ
Tápiószele	094d	0,1953	Gyep (rét)	Magyar Állam	Mezőgazdasági Szakigazgatási Hivatal Központ
Tápiószele	094f	3,5643	Gyep (rét)	Magyar Állam	Mezőgazdasági Szakigazgatási Hivatal Központ
Tápiószele	095/3a	2,2098	Gyep (legelő)	Magyar Állam	Mezőgazdasági Szakigazgatási Hivatal Központ
Tápiószele	095/3c	1,6394	Gyep (rét)	Magyar Állam	Mezőgazdasági Szakigazgatási Hivatal Központ
Tápiószele	095/3d	0,3791	Gyep (rét)	Magyar Állam	Mezőgazdasági Szakigazgatási Hivatal Központ

A Tápiószelei Agrobotanikus Kert Helyi Jelentőségű Természetvédelmi Terület
művelési ágak összesítése

Művelési ág	**Területnagyság (ha)**
Gyep (legelő)	31,2446
Gyep (rét)	27,1391
Gyep (rét – községi mintatér)	20,6203
Kivett árok	1,5309
Kivett épület és udvar	12,0046
Kivett közpark	2,6247
Kivett saját használatú út	2,9042
Nádas	0,4280
Nádas (községi mintatér)	0,2442
Összesen	**98,7406**

2. számú melléklet

A védett természeti terület határvonalának töréspont koordinátái (EOV)

712868, 224297
712485, 223788
713516, 222883
714313, 223350
715066, 223010
715307, 223661
714835, 223902
714010, 224078
713612, 224180
713418, 223791

A védett természeti terület áttekintő térképe

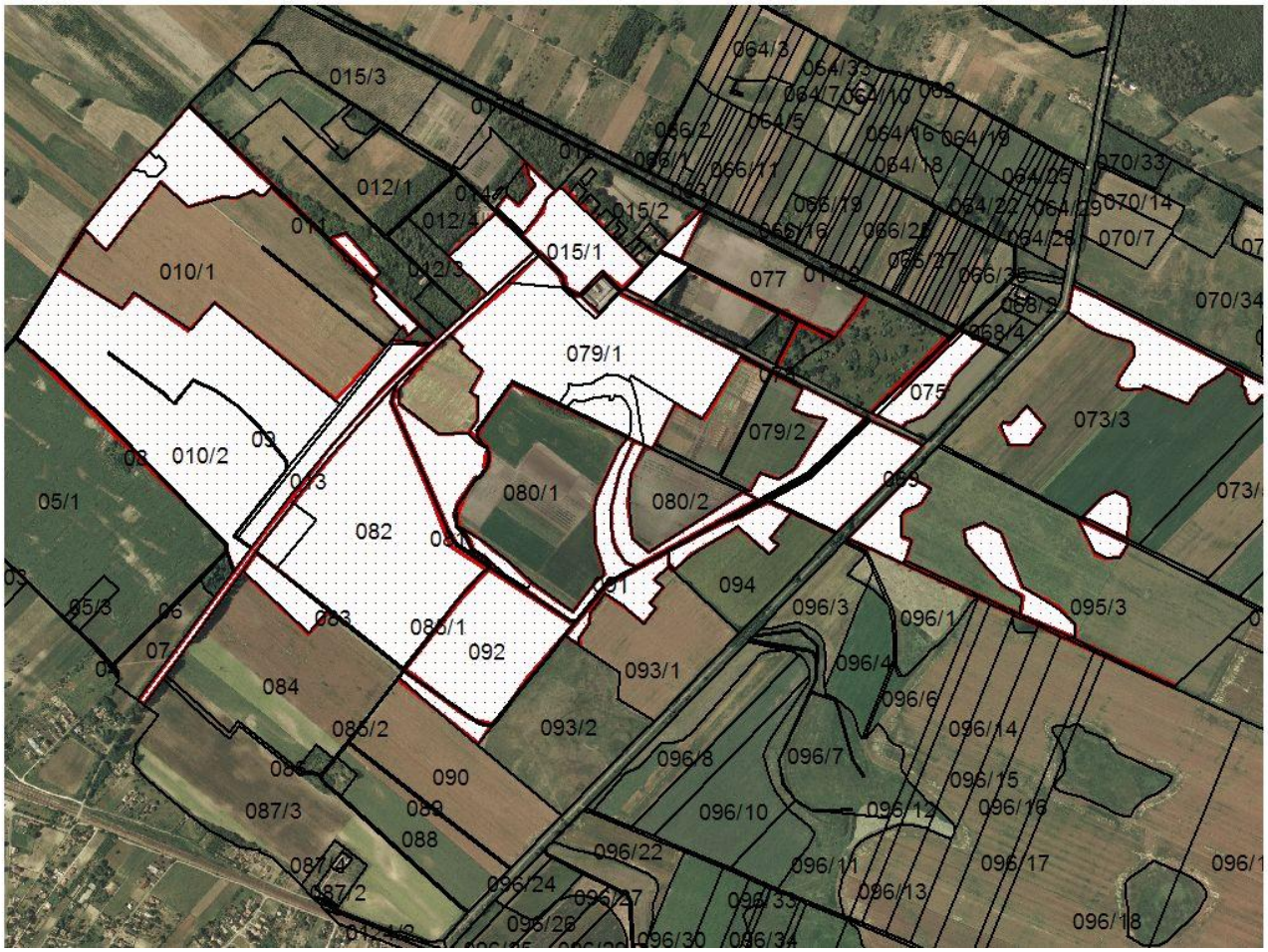

3. számú melléklet

A védett természeti területre vonatkozó kezelési tervdokumentáció

Élőhelyek kezelése, fenntartása

1.1. Vizes területek

a) Tavak (két tó)

A tavakkal kapcsolatos legfontosabb természetvédelmi kezelési tevékenységek a következők:

- eutrofizációs folyamat lassítása: a bekerülő elhalt levélzet eltávolítása (lehetőség szerint – első tó), mikrobiológiai iszaplebontás, nádas helyenkénti, időszakos gyérítése (késő ősszel, elsősorban az első tónál, egyszerre legfeljebb a nádassal borított terület harmadán)
- Tápió-vidékre jellemző őshonos halfajok telepítése
- tájképi szempontból kifogásolható, régi, düledező épület lebontása
- a tó mellett húzódó közép-távfeszültségű légvezeték föld alatti elhelyezése
- a tó mellett elhelyezkedő erdei fenyves erdő folyamatos lecserélése őshonos fajokkal
- inváziós fajok (különösen zöld juhar (*Acer negundo*), bálványfa (*Ailanthus altissima*), akác (*Robinia pseudo-acacia*)) irtása, visszaszorítása, lecserélése őshonos fafajokra
- költési időben a zavaró tevékenység (pl. csónakázás, stb.) korlátozása, tiltása
- horgászás, halászat tiltása
- a tó környékén növényvédőszer- és műtrágya használat tiltása.

b) Vízelvezető csatornák, árkok

Ezekkel az élőhelyekkel kapcsolatos legfontosabb természetvédelmi kezelési tevékenységek a következők:

- kommunális hulladék eltávolítása
- vízvisszatartás megoldása műtárgyak, esetleg ideiglenes zsákolások elhelyezésével
- kotrásuk, illetve egyéb fenntartási tevékenységek (pl. cserjeirtás) élővilág-védelmi szempontból kerülendő.

1.2. Gyepterületek

A gyepterületekkel kapcsolatos legfontosabb természetvédelmi kezelési tevékenységek a következők:

- megfelelő kaszálási rend (időpont, eszköz) kidolgozása – kaszálás legkorábbi időpontja 06. 15., vadriasztólánc használata kötelező, a kaszálandó terület 10%-át a mozaikosság fenntartása érdekében változó foltméretben vissza kell hagyni, éjszakai munkavégzés kerülendő
- inváziós fajok, gyomok irtása, visszaszorítása (Szárazabb gyepterületeken a selyemkóró (*Asclepias syriaca*), a magas aranyvessző (*Solidago gigantea*) és a kanadai betyárkóró (*Conyza canadensis*) terjedése jelent gondot, nedvesebb területeken a gyalogakác (*Amorpha fruticosa*) terjed.)
- gépjármű, munkagépek indokolatlan használatának tiltása gyepeken (Ez egyrészt, főleg szikes területen keréknyomokat okoz, másrészt a földön fészkelő

madárfajok (pl. mezei pacsirta – *Alauda arvensis*) fészkelését, a fészkelés sikerét zavarja
- műtrágyázás, növényvédőszer-használat, felülvetés elkerülése.

1.3. Szántók

A védelemre tervezett területen a kataszteri nyilvántartásban szereplő szántóterület nincs, viszont a 082, 092, 015/2p, 079/1c hrsz-ú ingatlanokon mintegy 10 ha kiterjedésben találunk a valóságban szántóként művelt területrészeket. Ezeket középtávon célszerű lesz az ingatlan nyilvántartásban feltüntetni, esetleg a kedvezőtlenebb termőképességű, zárvány jellegű szántókat visszagyepesíteni.

A tervezett védett természeti területen található szántókon a legfontosabb kezelési tevékenységek a következők:

- Kerülni kell a szomszédos gyepterületek beszántását.
- Lehetőség szerint minimalizálni kell a felhasznált műtrágyák mennyiségét.
- Amennyiben lehetséges, úgy ajánlott a zöld kategóriás növényvédő szerek használata.

1.4. Agrobotanikus Kert

Az Agrobotanikus Kert fenntartásával kapcsolatos legfontosabb kezelési tevékenységek a következők:

- az elpusztult, kiszáradt vagy személyi sérülést okozható fák eltávolítása, újakkal történő pótlása
- régi, idős fák ápolása
- Agrobotanikus Kert unikális értékeinek megóvása (ezen értékek kiemelt gondozása)
- A gyűjtemény bővítése: új fajok telepítése, egyes fajok, fajcsoportok minél teljesebb fokú megóvása
- Tápió-vidékre jellemző őshonos fa-és cserjefajok telepítése
- a park folyamatos gondozása (fűvágás, levelek összeszedése, gyomok irtása esztétikai funkciójának minél teljesebb kiemelése).

1.5. Utak, fasorok, mezsgyesávok

A fasorok, mezsgyesávok fenntartásával kapcsolatos legfontosabb kezelési tevékenységek a következők:

- a főépülethez vezető, bekötőutat szegélyező mintegy 2 km hosszú, hibrid nyárfasor gondozásának megoldása
- a hátsó kapuhoz (Jászberényi-út) vezető utat szegélyező nyárfasor fenntartási munkálatainak megoldása (pótlása/folyamatos cseréje őshonos nyárfajokra, bálványfa irtása)
- többi élőhelyen inváziós fajok visszaszorítása.

1.6. Kivett épület és udvar

A tervezett védett természeti területen található épületek, építmények és egyéb infrastruktúrális elemek használata, karbantartása, felújítása során kerülni kell a szomszédos természetszerű élőhelyek károsítását.